045 - COWOK YANG MEMBAWAKAN TAS

GOLONGAN DARAH A

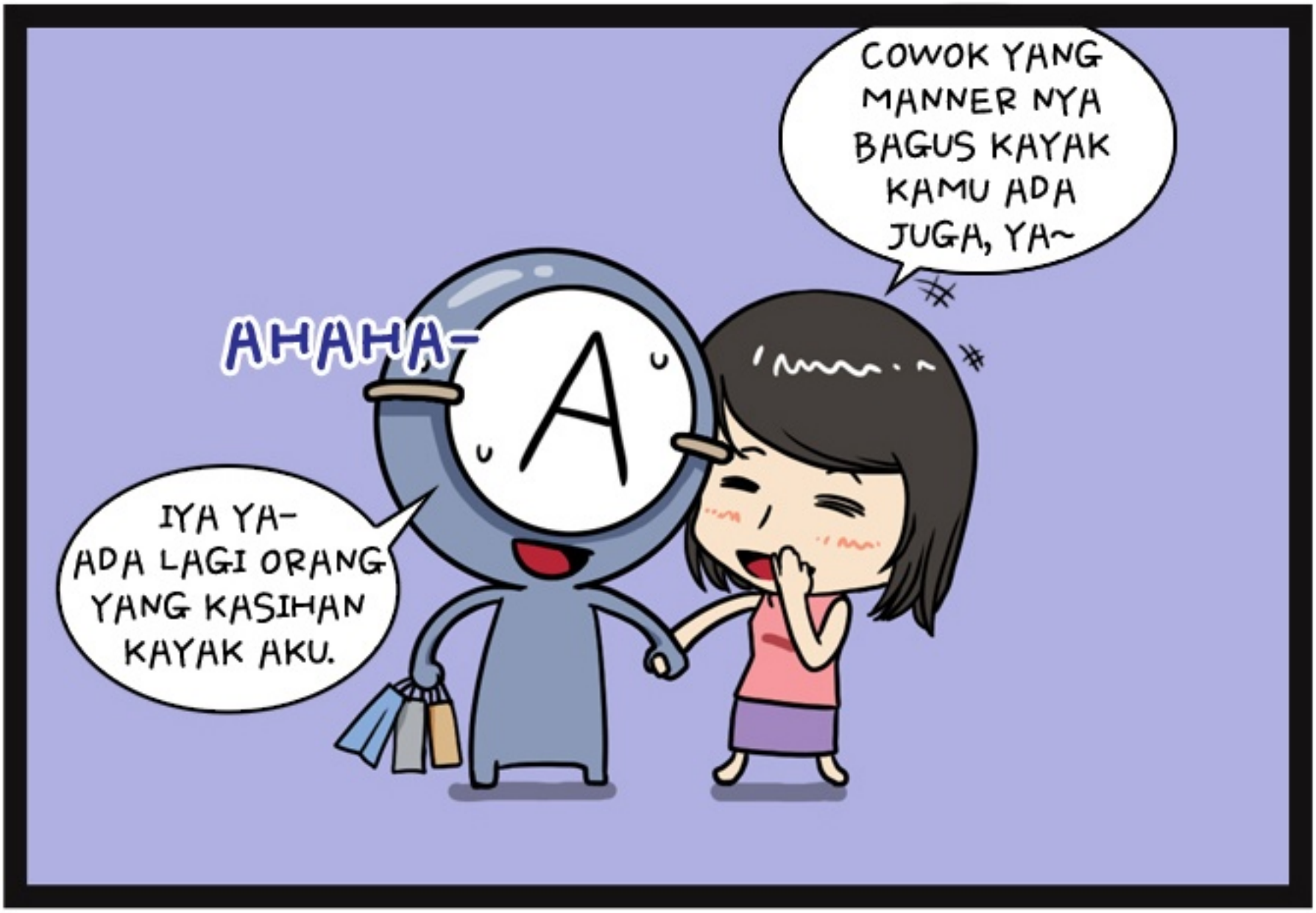

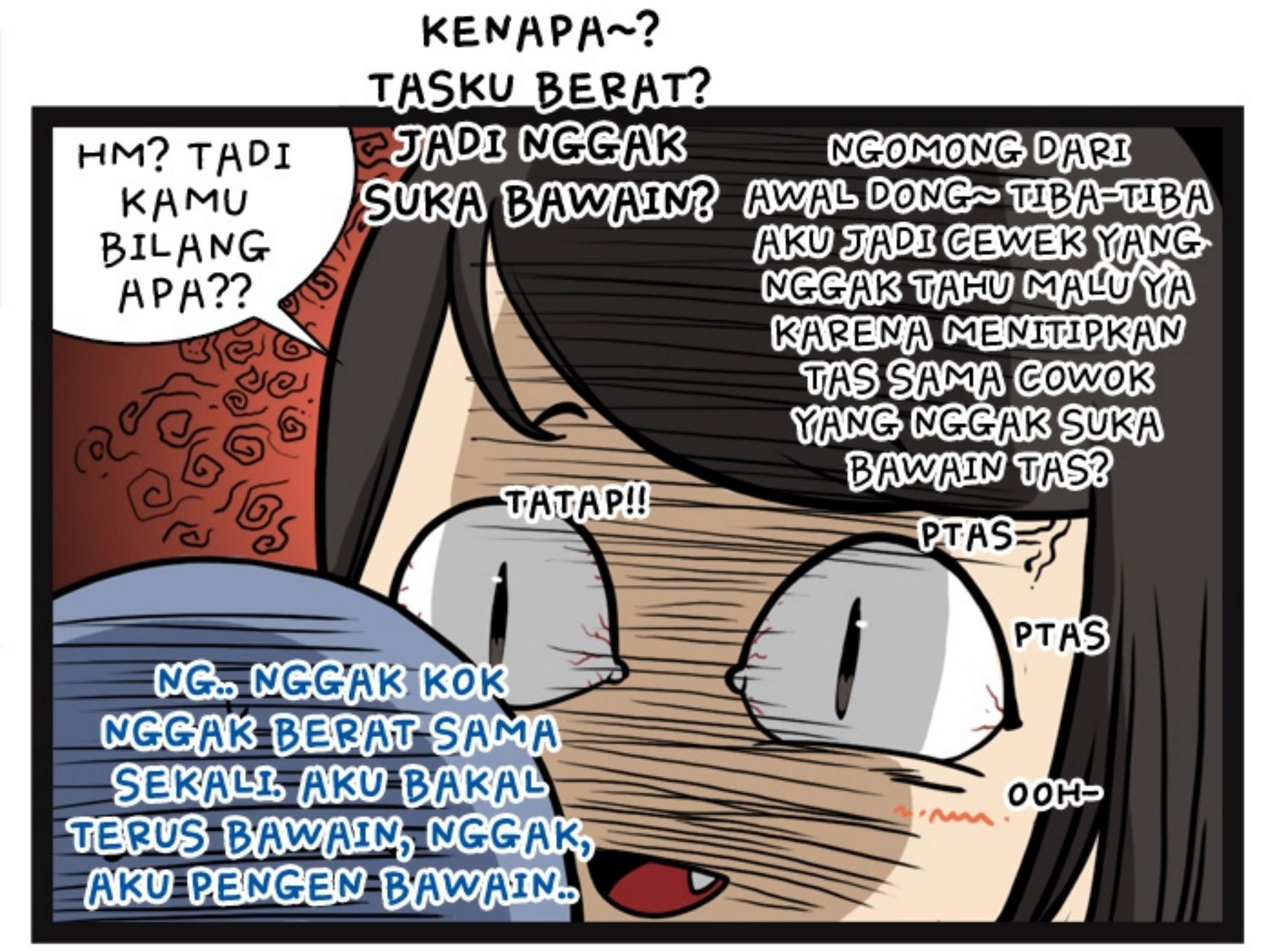
KENAPA~?
TASKU BERAT?
JADI NGGAK SUKA BAWAIN?
HM? TADI KAMU BILANG APA??
NGOMONG DARI AWAL DONG~ TIBA-TIBA AKU JADI CEWEK YANG NGGAK TAHU MALU YA KARENA MENITIPKAN TAS SAMA COWOK YANG NGGAK SUKA BAWAIN TAS?
TATAP!!
PTAS
PTAS
NG.. NGGAK KOK NGGAK BERAT SAMA SEKALI. AKU BAKAL TERUS BAWAIN, NGGAK, AKU PENGEN BAWAIN..
OOH-

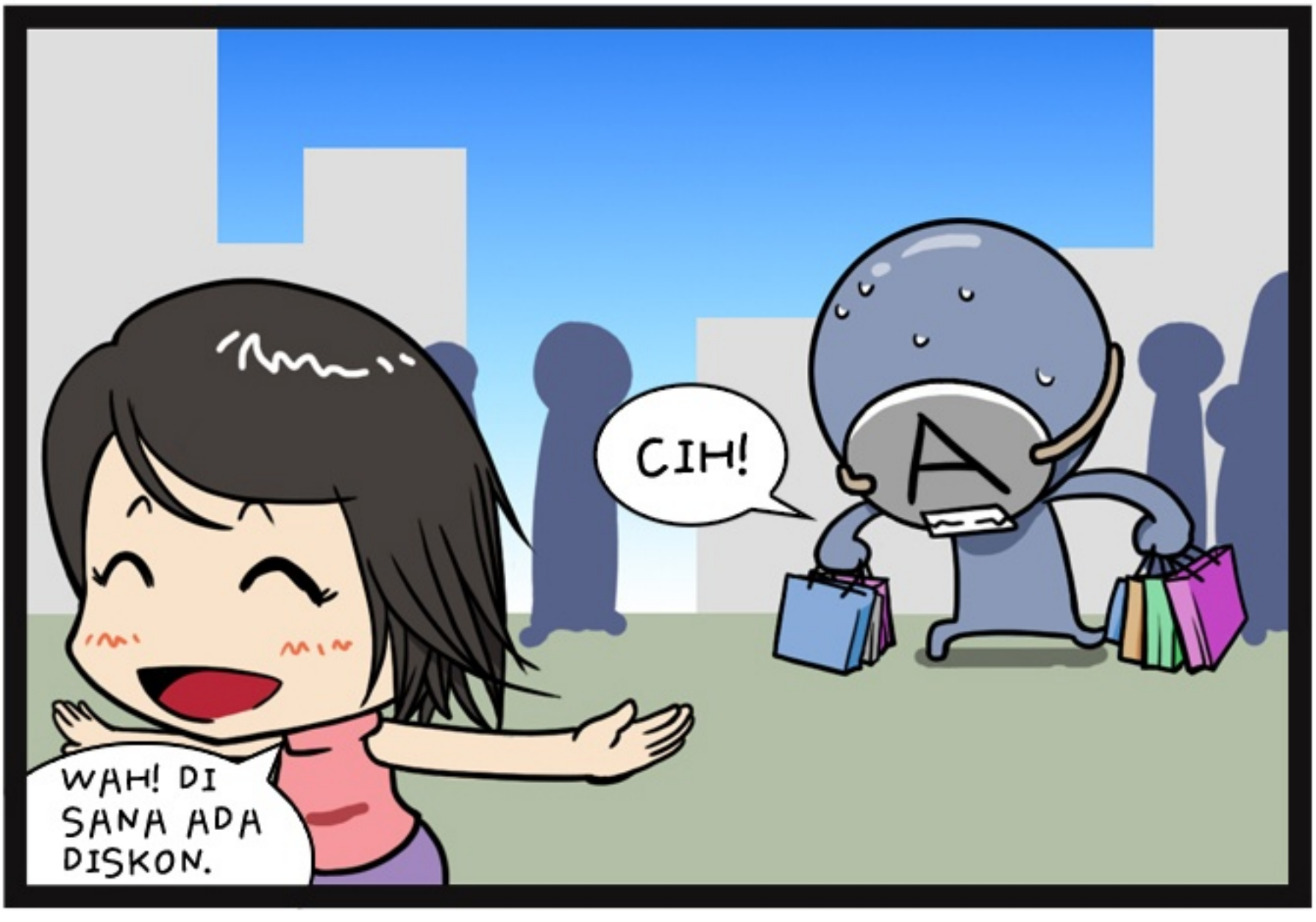
WAH! DI SANA ADA DISKON.
CIH!

GOLONGAN DARAH B

HEI- NGGAK LIHAT CEWEK ITU? BENAR-BENAR KAYA RATU AJA.
KALAU AKU KENCAN DENGAN CEWEK SEPERTI ITU BUKAN CUMA TAS, TAPI MUNGKIN BAKAL HARUS GENDONG DIA JUGA.
MAKAN JUGA MUNGKIN AKU YANG SUAPIN?
VISUALNYA KAN BEDA DENGAN KAMU, VI-SUALNYA~
KRETEK-
KRETEK-

KYAAK
KAMU MARAH KARENA CEMBURU KAN?
AKU BUNUH KAMU!!

GOLONGAN DARAH O

AH~ AH~ CUACANYA BAGU~US. CEWEK-CEWEK TERNYATA BAWA TAS BERAT JUGA YA?
TAS NYA BERAT BANGET??
SYUT-
SYUT-
SINI BALIKIN, AKU YANG BAWA AJA.

NGGAK APA- KARENA AKU CINTA KAMU JADI NGGAK BERAT SAMA SEKALI.
NYENGIR-
HEHE-
HEHE-
KAMU KAYANYA DI KEHIDUPAN YANG SEBELUMNYA MENYELAMATKAN NEGARA YA MAKANYA BISA BERTEMU COWOK SE BAIK AKU
JANGAN BANGGA DEH!!
PADAHAL KEPAKSA BAWAIN TAS NYA!!

BANGGA AMAT!!!

GOLONGAN DARAH AB

AH..
LAGIPULA DALAM PIKIRAN COWOK YANG BAWAIN TAS ITU,
1. MAU TERLIHAT PUNYA MANNER
2. KARENA ORANG LAIN JUGA LAKUIN
3. BENAR-BENAR KARENA CINTA
AB
RAGU SAMA CINTA AKU? ATAU MAU BERPURA-PURA?

SEBALIKNYA PIKIRAN CEWEK SAAT MINTA DIBAWAIN TASNYA ITU,
1. MAU MENJINAKKAN COWOK
2. MAU PAMER KE ORANG LAIN
3. MAU MEMASTIKAN CINTA
HM..
KAMU YANG MANA?

YAUDAH!! NGGAK JADI!! NGGAK MINTA BAWAIN DEH!! NGGAK USAH BAWAIN!! NGGAK BAKAL MINTA BAWAIN LAGI!!
NGGAK SUDI AKU MINTA BAWAIN!!!
WUT-
WUT-
KENAPA? NANCEP, YA?
AB

AKHIRNYA-

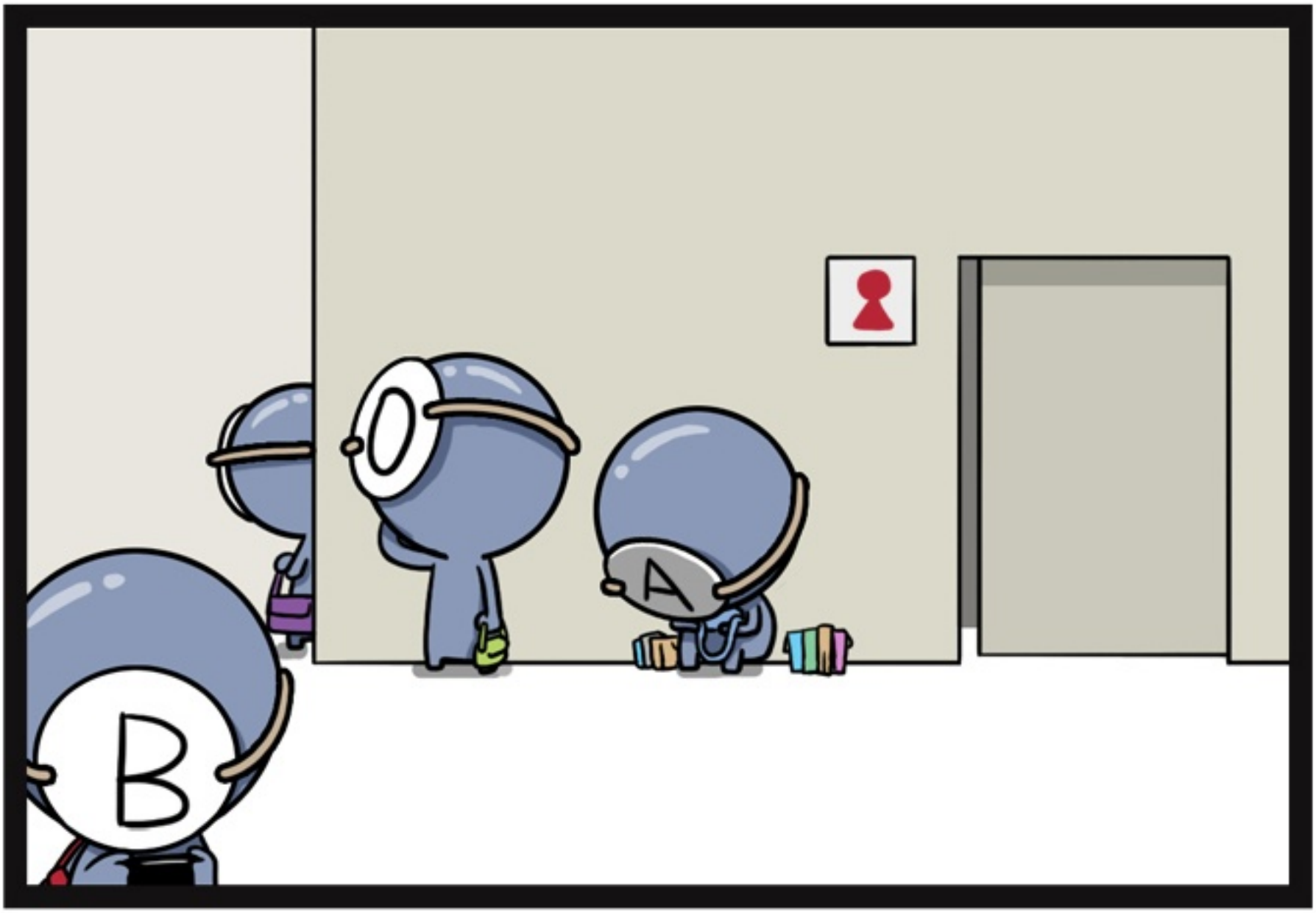
A
B

PESAN UNTUK PEMBACA SEKALIAN

TEORI SIFAT BERDASARKAN GOLONGAN DARAH INI BUKAN ATAS DASAR ILMIAH. KAMI HARAP PEMIKIRAN SEDERHANA TENTANG GOLONGAN DARAH (A SIMPLE THINKING ABOUT BLOOD TYPE) INI DAPAT DINIKMATI SEBAGAI HIBURAN SEMATA.

WEB TOON
Baca komik di LINE WEBTOON
untuk mendukung komikusnya!
www.webtoons.com